

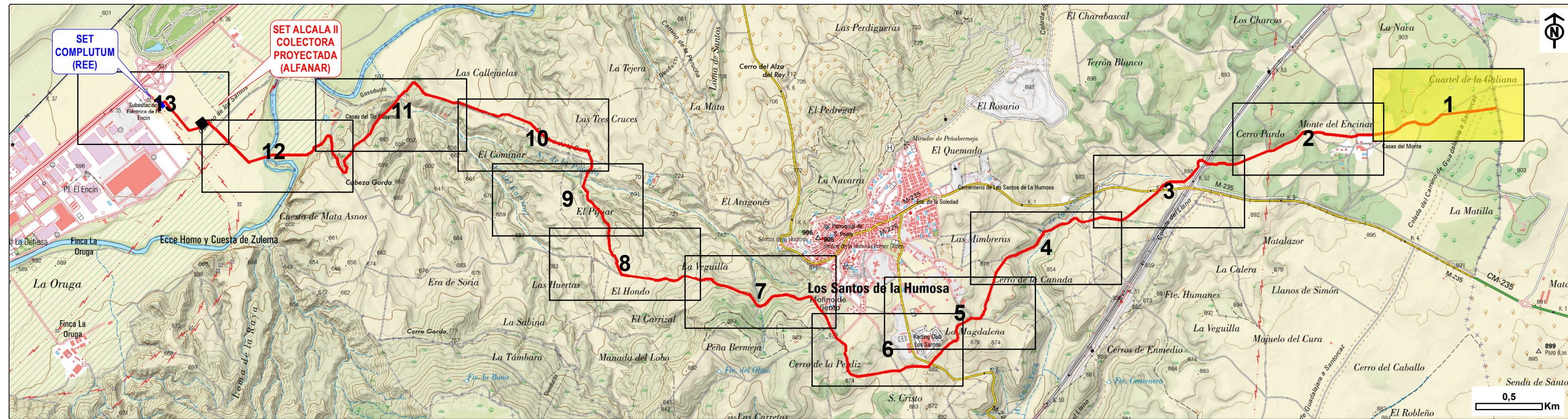

Fuentes: «Lindes Catastro (Dirección General del Catastro del Ministerio de Economía y Hacienda) sobre PNOA 2021 CC-BY 4.0 Instituto Geográfico Nacional».



Fuentes: «BTN25 2014-2015 CC-BY 4.0 ign.es».

- LEYENDA -

- CANALIZACIÓN ELÉCTRICA SUBT 220 KV PROYECTADA
- CÁMARAS DE EMPALME PROYECTADAS
- PERFORACIÓN DIRIGIDA PROYECTADA (CRUCE RÍO HENARES)

ORIGINAL DIN-A2

0	02/07/2025	EPF	ALFANAR	ALFANAR	ALFANAR	PLAN ESPECIAL DE INFRAESTRUCTURAS
EDICION	FECHA	DIBUJADO	PROYECTADO	COMPROBADO	VALIDADO	EDITADO PARA

Nº EXPT: 22030.00336  
ESCALA: 1:2.000  
PLANO Nº 3 de 13

SET ALCALÁ II COLECTORA Y  
LÍNEA AÉREA-SUBTERRÁNEA 220 KV  
SET HAZA DEL SOL - SET ALCALÁ II COLECTORA -  
SET COMPLUTUM.  
- PLANTA -

Nº REF HG: 22030.00336  
EL AUTOR DEL DOCUMENTO AMBIENTAL:  
GEÓGRAFA MASTER BSC  
ENILIA PARRONCHI FOLZ  
COLEGIDA Nº 2891





Fuentes: «Líndes Catastro (Dirección General del Catastro del Ministerio de Economía y Hacienda) sobre PNOA 2021 CC-BY 4.0 Instituto Geográfico Nacional».

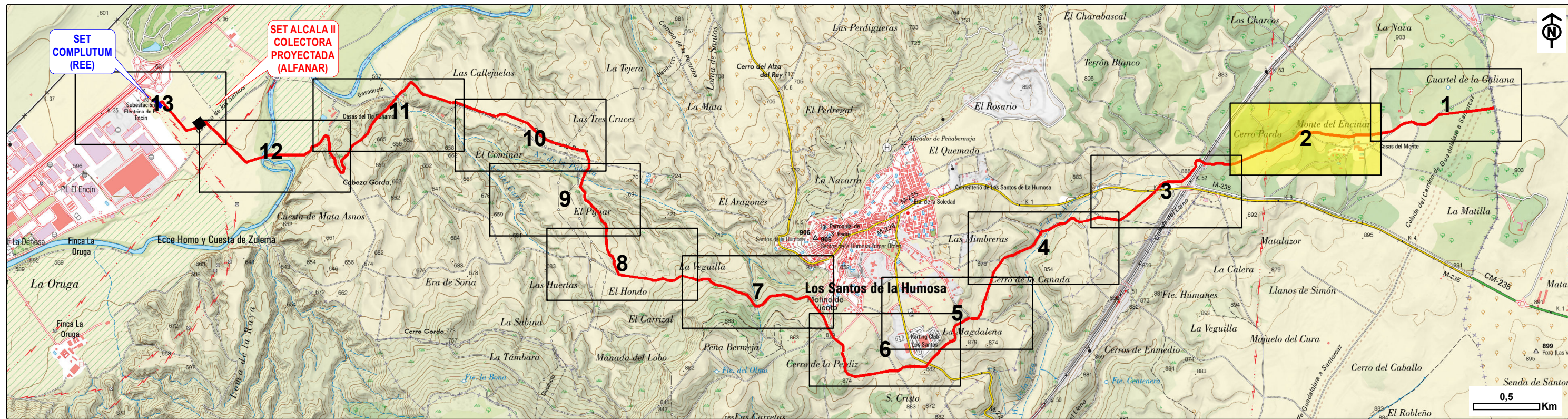

Fuentes: «BTN25 2014-2015 CC-BY 4.0 ign.es».

- LEYENDA -

- CANALIZACIÓN ELÉCTRICA SUBT 220 KV PROYECTADA
- CÁMARAS DE EMPALME PROYECTADAS
- PERFORACIÓN DIRIGIDA PROYECTADA (CRUCE RÍO HENARES)

ORIGINAL DTA-A2

							SET ALCALÁ II COLECTORA Y LÍNEA ÁREA-SUBTERRÁNEA 220 KV SET HAZA DEL SOL - SET ALCALÁ II COLECTORA - SET COMPLUTUM.	
0	02/07/2025	EPF	ALFANAR	ALFANAR	ALFANAR			
EDICIÓN	FECHA	DIBUJADO	PROYECTADO	COMPROBADO	VALIDADO	EDITADO PARA	Nº EXPTE: ESCALA: 1:2.000	Nº REF HG: 22030.00336
						PLAN ESPECIAL DE INFRAESTRUCTURAS	PLANO Nº 3 2 de 13	EL AUTOR DEL DOCUMENTO AMBIENTAL: GEOGRAFIA MASTER 865 ENLIZA PLACENCIA PSC2 COLEGIADA Nº 2891
						- PLANTA -		





Fuentes: «Lindes Catastro (Dirección General del Catastro del Ministerio de Economía y Hacienda) sobre PNOA 2021 CC-BY 4.0 Instituto Geográfico Nacional».

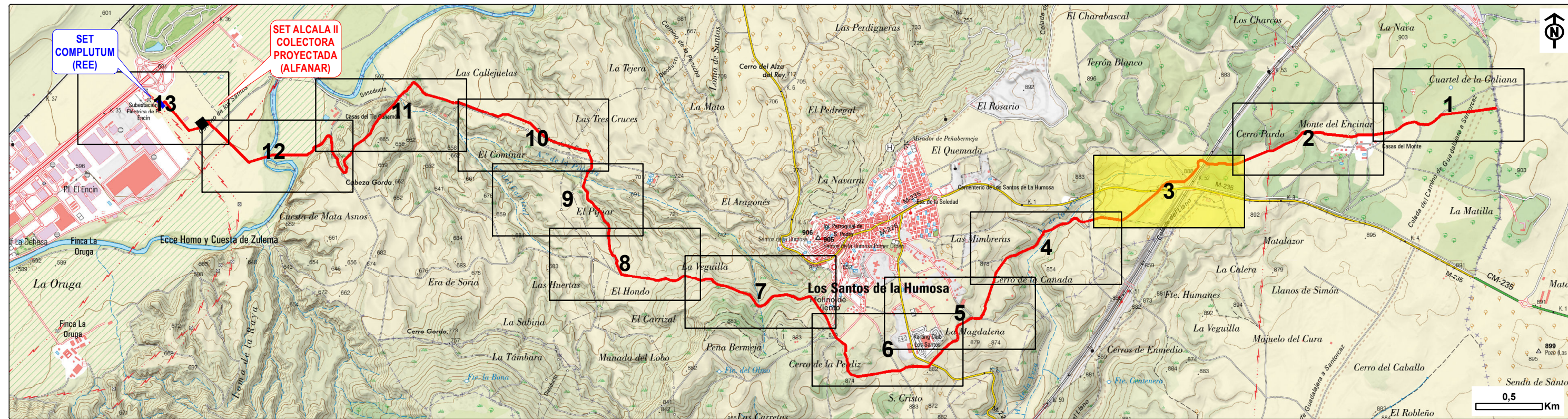

Fuentes: «BTN25 2014-2015 CC-BY 4.0 ign.es».

### - LEYENDA -

- CANALIZACIÓN ELÉCTRICA SUBT 220 KV PROYECTADA
- CÁMARAS DE EMPALME PROYECTADAS
- PERFORACIÓN DIRIGIDA PROYECTADA (CRUCE RÍO HENARES)

ORIGINAL DTA-2

								SET ALCALÁ II COLECTORA Y LÍNEA AÉREA-SUBTERRÁNEA 220 KV SET HAZA DEL SOL - SET ALCALÁ II COLECTORA - SET COMPLUTUM.			
0	02/07/2025	EPF	ALFANAR	ALFANAR	ALFANAR	PLAN ESPECIAL DE INFRAESTRUCTURAS		Nº EXPTE:		22030.00336	
EDICION	FECHA	DIBUJADO	PROYECTADO	COMPROBADO	VALIDADO	EDITADO PARA		ESCALA: 1:2.000		EL AUTOR DEL DOCUMENTO AMBIENTAL: GEÓGRAFA MASTER S&S INILIA PLASENCIA P&C COLEGIDA Nº 2991	
								PLANO Nº 3 de 13		- PLANTA -	





Fuentes: «Lindes Catastro (Dirección General del Catastro del Ministerio de Economía y Hacienda) sobre PNOA 2021 CC-BY 4.0 Instituto Geográfico Nacional»

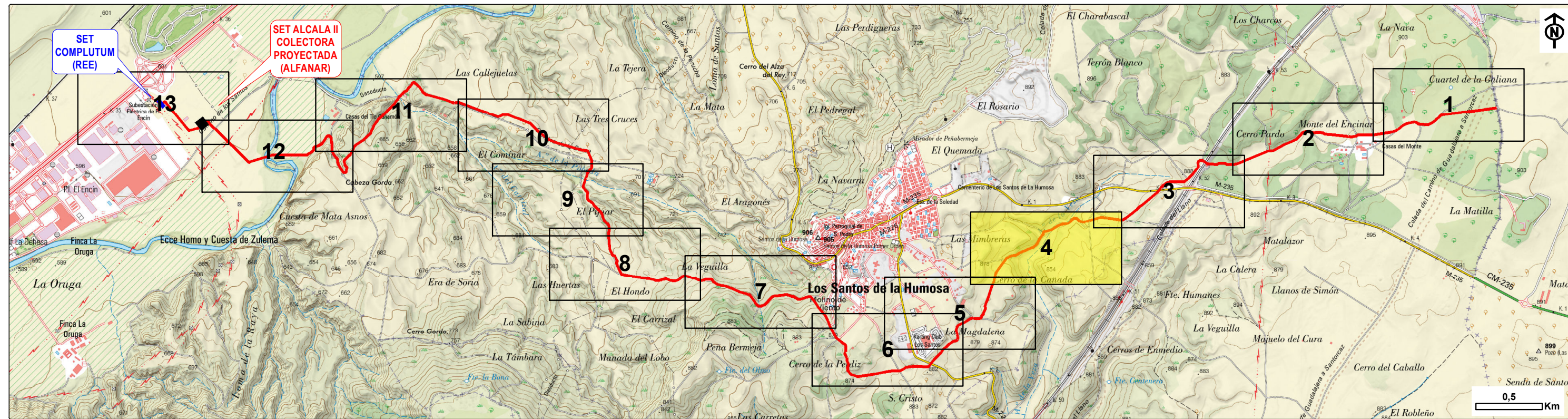

Fuentes: «BTN25 2014-2015 CC-BY 4.0 ign.es»

### - LEYENDA -

- CANALIZACIÓN ELÉCTRICA SUBT 220 KV PROYECTADA
- CÁMARAS DE EMPALME PROYECTADAS
- PERFORACIÓN DIRIGIDA PROYECTADA (CRUCE RÍO HENARES)

ORIGINAL DTA-2

0	02/07/2025	EPF	ALFANAR	ALFANAR	ALFANAR	PLAN ESPECIAL DE INFRAESTRUCTURAS
EDICION	FECHA	DIBUJADO	PROYECTADO	COMPROBADO	VALIDADO	EDITADO PARA

Nº EXPTE:  
ESCALA: 1:2.000

PLANO Nº 3 4 de 13

SET ALCALÁ II COLECTORA Y  
LÍNEA AÉREA-SUBTERRÁNEA 220 KV  
SET HAZA DEL SOL - SET ALCALÁ II COLECTORA -  
SET COMPLUTUM.

- PLANTA -

Nº REF HG: 22030.00336

EL AUTOR DEL DOCUMENTO AMBIENTAL:  
GEÓGRAFA MASTER BSC  
ENLIZA PLACENCIA FISC  
COLEGIDA Nº 2891













Fuentes: «Lindes Catastro (Dirección General del Catastro del Ministerio de Economía y Hacienda) sobre PNOA 2021 CC-BY 4.0 Instituto Geográfico Nacional».

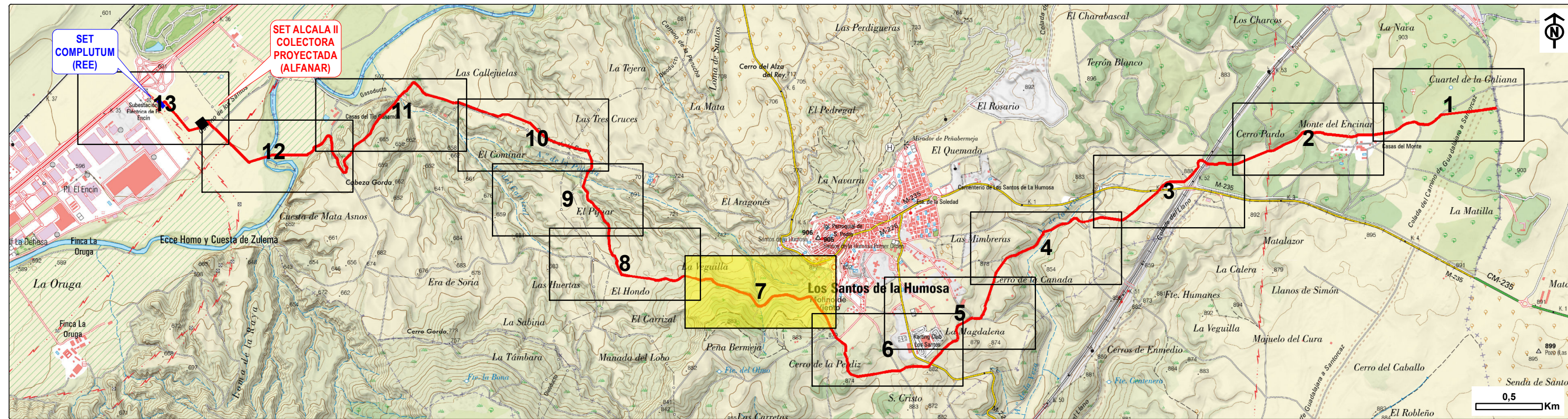

Fuentes: «BTN25 2014-2015 CC-BY 4.0 ign.es».

### - LEYENDA -

- CANALIZACIÓN ELÉCTRICA SUBT 220 KV PROYECTADA
- CÁMARAS DE EMPALME PROYECTADAS
- PERFORACIÓN DIRIGIDA PROYECTADA (CRUCE RÍO HENARES)

ORIGINAL DTA-2

0	02/07/2025	EPF	ALFANAR	ALFANAR	ALFANAR	PLAN ESPECIAL DE INFRAESTRUCTURAS
EDICION	FECHA	DIBUJADO	PROYECTADO	COMPROBADO	VALIDADO	EDITADO PARA



Nº EXPT: 22030.00336  
ESCALA: 1:2.000  
PLANO Nº 3 de 13

SET ALCALÁ II COLECTORA Y  
LINEA AÉREA-SUBTERRÁNEA 220 KV  
SET HAZA DEL SOL - SET ALCALÁ II COLECTORA -  
SET COMPLUTUM.

- PLANTA -



Nº REF HG: 22030.00336  
EL AUTOR DEL DOCUMENTO AMBIENTAL:  
GEÓGRAFA MASTER BSC  
ENLUM PLASIDENCA FSCZ  
COLEGADA Nº 2891









Fuentes: «Límites Catastro (Dirección General del Catastro del Ministerio de Economía y Hacienda) sobre PNOA 2021 CC-BY 4.0 Instituto Geográfico Nacional».

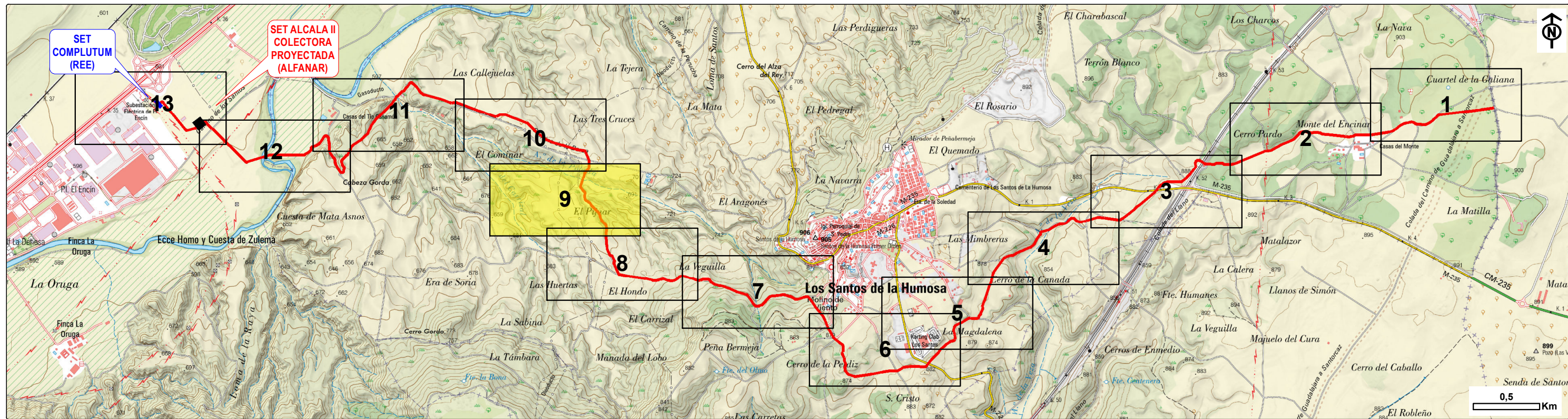

Fuentes: «BTN25 2014-2015 CC-BY 4.0 ign.es».

- LEYENDA -

- CANALIZACIÓN ELÉCTRICA SUBT 220 KV PROYECTADA
- CÁMARAS DE EMPALME PROYECTADAS
- PERFORACIÓN DIRIGIDA PROYECTADA (CRUCE RÍO HENARES)

ORIGINAL DTA-2

0	02/07/2025	EPF	ALFANAR	ALFANAR	ALFANAR	PLAN ESPECIAL DE INFRAESTRUCTURAS
EDICION	FECHA	DIBUJADO	PROYECTADO	COMPROBADO	VALIDADO	EDITADO PARA

Nº EXPTE:  
ESCALA: 1:2.000

PLANO Nº 3 9 de 13

SET ALCALÁ II COLECTORA Y  
LÍNEA AÉREA-SUBTERRÁNEA 220 KV  
SET HAZA DEL SOL - SET ALCALÁ II COLECTORA -  
SET COMPLUTUM.

- PLANTA -

Nº REF HG: 22030.00336  
EL AUTOR DEL DOCUMENTO AMBIENTAL:  
GEÓGRAFA MASTER BSC  
ENILIA PARRONCHI FISC  
COLEGIO Nº 2891

















Fuentes: «Líndes Catastro (Dirección General del Catastro del Ministerio de Economía y Hacienda) sobre PNOA 2021 CC-BY 4.0 Instituto Geográfico Nacional».

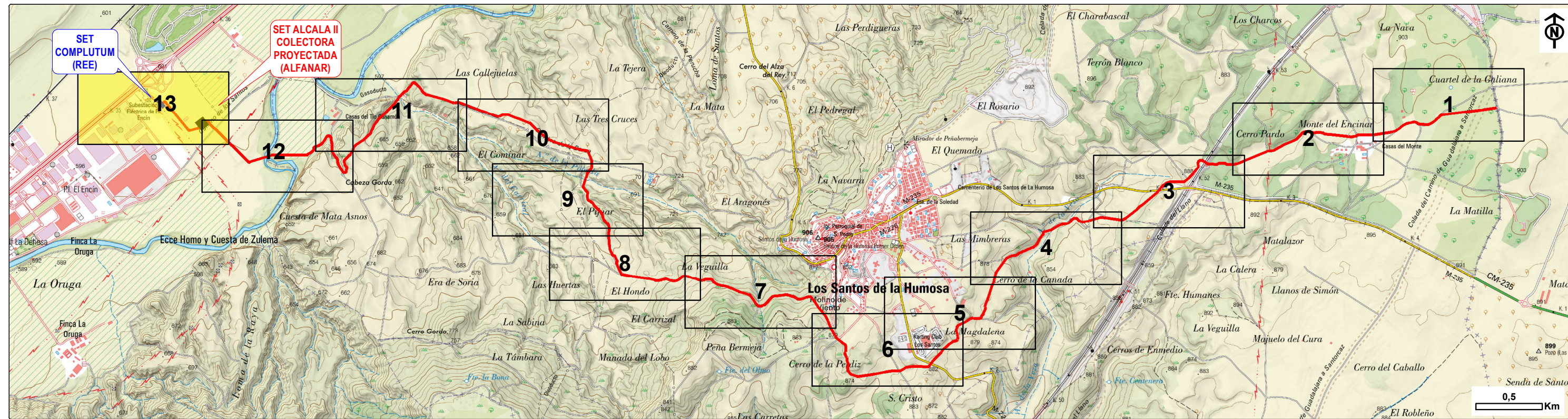

Fuentes: «BTN25 2014-2015 CC-BY 4.0 ign.es».

### - LEYENDA -

- CANALIZACIÓN ELÉCTRICA SUBT 220 KV PROYECTADA
- CÁMARAS DE EMPALME PROYECTADAS
- PERFORACIÓN DIRIGIDA PROYECTADA (CRUCE RÍO HENARES)

ORIGINAL DTA-A2

						alfanar energía		SET ALCALÁ II COLECTORA Y LÍNEA AÉREA-SUBTERRÁNEA 220 KV SET HAZA DEL SOL - SET ALCALÁ II COLECTORA - SET COMPLUTUM.		TSG Ibérica	
						Nº EXPTE:		EL AUTOR DEL DOCUMENTO AMBIENTAL:		Nº REF HG: 22030.00336	
						ESCALA: 1:2.000		PLAN Nº 3 13 de 13		- PLANTA -	
0	02/07/2025	EPF	ALFANAR	ALFANAR	ALFANAR	PLAN ESPECIAL DE INFRAESTRUCTURAS					
EDICION	FECHA	DIBUJADO	PROYECTADO	COMPROBADO	VALIDADO	EDITADO PARA					